

**Demonstrativo de Produção**  
**Hospital Estadual Dr. Alberto Rassi – HGG**

HGG - 2022				
LINHAS DE CONTRATAÇÕES	CONTRATADA	MARÇO	Cumprimento de Meta	Variável
Internação (Saídas Hospitalares)	811	739	91%	-9%
Atividade Ambulatorial	17.028	13.814	81%	-19%
SAÍDAS HOSPITALARES POR ESPECIALIDADE	CONTRATADA	MARÇO	Cumprimento de Meta	Variável
Saídas Cirúrgicas	622	539	87%	-13%
Saídas Clínicas	167	180	108%	8%
Saídas Cuidados Paliativos	22	20	91%	-9%
<b>TOTAL</b>	<b>811</b>	<b>739</b>	<b>91%</b>	<b>-9%</b>
ATENDIMENTO AMBULATORIAL POR ESPECIALIDADE	CONTRATADA	MARÇO	Cumprimento de Meta	Variável

Fonte: Escritório da Qualidade

Consultas Médicas	<b>11.749</b>	9.595	82%	-18%
Consultas Não Medicas	<b>5.279</b>	4.219	80%	-20%
<b>TOTAL</b>	<b>17.028</b>	13.814	81%	-19%

<b>CIRURGIAS</b>	<b>CONTRATADA</b>	<b>MARÇO</b>	<b>Cumprimento de Meta</b>	<b>Variável</b>
<b>Cirurgias</b>	<b>660</b>	689	104%	4%

<b>HEMODINÂMICA</b>	<b>CONTRATADA</b>	<b>MARÇO</b>	<b>Cumprimento de Meta</b>	<b>Variável</b>
<b>Hemodinâmica</b>	<b>30</b>	20	67%	-33%

<b>SADT EXTERNO</b>	<b>CONTRATADA (vagas ofer- tadas)</b>	<b>MARÇO</b>	<b>Cumprimento de Meta</b>	<b>Variável</b>
<b>SADT</b>	<b>980</b>	987	100,7%	0,7%

**Produção Contratada e Realizada**
**Hospital Estadual Geral Dr Alberto Rassi- Idtech**  
**Contrato: 24/2012 - 14º Termo Aditivo**

Serviços	jan/22		fev/22		mar/22		Total do Período		
	Contrat	Realiz	Contrat	Realiz	Contrat	Realiz	Contrat	Realiz	% Realiz
Internação (Saídas Hospitalares)	<b>811</b>	543	<b>811</b>	571	<b>811</b>	739	<b>2.433</b>	<b>1.853</b>	<b>76,16%</b>
Atividade Ambulatorial	<b>17.028</b>	17.325	<b>17.028</b>	17.057	<b>17.028</b>	13.814	<b>51.084</b>	<b>48.196</b>	<b>94,35%</b>
SADT Externo	<b>980</b>	1.065	<b>980</b>	908	<b>980</b>	987	<b>2.940</b>	<b>2.960</b>	<b>100,68%</b>
Saídas Hospitalares por Especialidade									
Serviços	jan/22		fev/22		mar/22		Total do Período		
	Contrat	Realiz	Contrat	Realiz	Contrat	Realiz	Contrat	Realiz	% Realiz
Clinica Médica	<b>167</b>	160	<b>167</b>	168	<b>167</b>	180	<b>501</b>	<b>508</b>	<b>101,40%</b>
Clinica Cirúrgica	<b>622</b>	364	<b>622</b>	384	<b>622</b>	539	<b>1.866</b>	<b>1.287</b>	<b>68,97%</b>
Cuidados Paliativos	<b>22</b>	19	<b>22</b>	19	<b>22</b>	20	<b>66</b>	<b>58</b>	<b>87,88%</b>
<b>Total</b>	<b>811</b>	<b>543</b>	<b>811</b>	<b>571</b>	<b>811</b>	<b>739</b>	<b>2.433</b>	<b>1.853</b>	<b>76,16%</b>
Atendimento Ambulatorial por Especialidade									
Atividade Ambulatorial	jan/22		fev/22		mar/22		Total do Período		
	Contrat	Realiz	Contrat	Realiz	Contrat	Realiz	Contrat	Realiz	% Realiz
Consultas Médicas	<b>11.749</b>	13.671	<b>11.749</b>	12.474	<b>11.749</b>	9.595	<b>35.247</b>	<b>35.740</b>	<b>101,40%</b>

Consultas Não Médicas	<b>5.279</b>	3.654	<b>5.279</b>	4.583	<b>5.279</b>	<b>4.219</b>	<b>15.837</b>	<b>12.456</b>	<b>78,65%</b>
<b>Total</b>	<b>17.028</b>	<b>17.325</b>	<b>17.028</b>	<b>17.057</b>	<b>17.028</b>	<b>13.814</b>	<b>51.084</b>	<b>48.196</b>	<b>94,35%</b>
<b>Cirurgias</b>									
Serviços	jan/22		fev/22		mar/22		Total do Período		
	Contrat	Realiz	Contrat	Realiz	Contrat	Realiz	Contrat	Realiz	% Realiz
Cirurgias	<b>660</b>	344	<b>660</b>	390	<b>660</b>	689	<b>1.980</b>	<b>1.423</b>	<b>71,87%</b>
<b>Procedimentos de Hemodinâmica</b>									
Serviços	jan/22		fev/22		mar/22		Total do Período		
	Contrat	Realiz	Contrat	Realiz	Contrat	Realiz	Contrat	Realiz	% Realiz
Hemodinâmica	<b>30</b>	17	<b>30</b>	10	<b>30</b>	20	<b>90</b>	<b>47</b>	<b>52,22%</b>

Produção Mensal de Consultas Ambulatoriais											
	2012	2013	2014	2015	2016	2017	2018	2019	2020	2021	2022
Jan		8.829	8.177	7.425	8.000	9.965	11.032	11.536	16.603	17.793	12.366
Fev		8.877	9.579	7.689	8.480	10.475	10.117	13.627	14.347	17.033	12.119
Mar	5.266	10.313	8.346	8.900	11.529	10.936	13.161	19.533	13.696	10.457	13.681
Abr	9.332	11.130	7.300	7.913	9.693	11.022	12.028	19.044	2.689	8.825	
Mai	10.695	9.476	8.497	8.996	9.389	10.604	11.505	19.472	3.515	10.141	
Jun	9.702	8.913	7.805	8.985	11.313	9.867	11.658	15.565	4.406	10.752	
Jul	7.901	7.568	8.369	9.169	10.248	9.046	10.537	18.568	4.415	14.328	
Ago	10.577	9.352	9.560	9.768	13.979	13.490	12.399	18.410	4.437	17.149	
Set	8.978	9.785	9.369	9.437	13.204	11.691	11.686	20.067	5.867	17.383	
Out	10.092	10.076	8.936	9.270	9.854	11.555	11.701	19.805	7.256	15.355	
Nov	9.680	8.280	8.590	9.737	14.090	12.651	14.002	19.982	6.933	14.267	
Dez	7.894	7.619	7.188	8.359	10.446	11.019	10.769	16.982	9.773	12.114	
<b>TOTAL</b>	<b>90.117</b>	<b>110.218</b>	<b>101.716</b>	<b>105.648</b>	<b>130.225</b>	<b>132.321</b>	<b>140.595</b>	<b>212.591</b>	<b>93.937</b>	<b>165.597</b>	<b>38.166</b>
<b>Média</b>	<b>9.486</b>	<b>9.185</b>	<b>8.476</b>	<b>8.804</b>	<b>10.852</b>	<b>11.027</b>	<b>11.716</b>	<b>17.716</b>	<b>7.828</b>	<b>13.800</b>	<b>12.722</b>

Fonte: Escritório da Qualidade

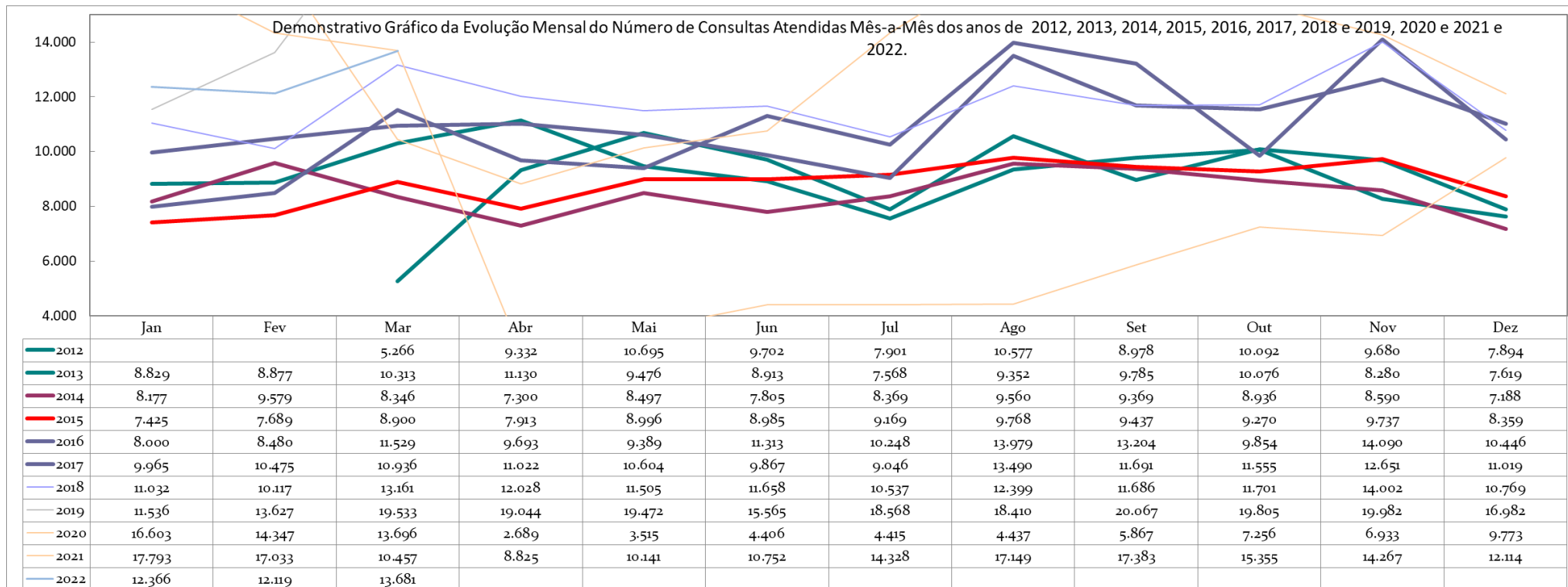

**Produção Mensal de Atos Multidisciplinares**

	2012	2013	2014	2015	2016	2017	2018	2019	2020	2021	2022
<b>Jan</b>		8.558	9.784	9.693	12.409	17.926	16.984	12.147	12.024	8.764	10.322
<b>Fev</b>		7.893	8.254	9.264	11.138	15.308	16.968	12.009	10.637	9.510	10.432
<b>Mar</b>	4.501	9.486	8.540	8.332	13.579	17.473	21.336	11.420	11.249	9.421	11.380
<b>Abr</b>	7.930	8.718	9.162	8.727	14.194	12.703	18.092	13.611	7.468	10.537	
<b>Mai</b>	9.529	6.787	9.128	9.963	13.524	16.628	12.060	13.224	8.061	10.799	
<b>Jun</b>	11.670	5.984	8.638	10.397	16.717	15.576	18.603	11.178	8.529	11.700	
<b>Jul</b>	7.498	7.384	9.091	10.984	15.095	15.807	19.628	13.660	8.252	12.079	
<b>Ago</b>	10.008	7.765	9.879	11.507	16.514	18.245	20.613	12.054	8.135	11.585	
<b>Set</b>	7.823	7.046	12.383	11.243	16.386	16.873	17.459	11.949	8.261	10.891	
<b>Out</b>	8.656	7.324	11.671	11.418	15.437	16.378	14.719	11.645	8.773	10.891	
<b>Nov</b>	9.911	8.369	10.286	12.738	16.091	16.751	11.966	11.229	8.566	10.567	
<b>Dez</b>	7.953	10.090	11.029	11.806	15.764	17.090	10.648	9.414	8.849	4.519	
<b>TOTAL</b>	<b>85.479</b>	<b>95.404</b>	<b>117.845</b>	<b>126.072</b>	<b>176.848</b>	<b>196.758</b>	<b>199.076</b>	<b>143.540</b>	<b>108.804</b>	<b>121.263</b>	<b>32.134</b>
<b>Média</b>	<b>8.548</b>	<b>7.950</b>	<b>9.820</b>	<b>10.506</b>	<b>14.737</b>	<b>16.397</b>	<b>16.590</b>	<b>11.962</b>	<b>9.067</b>	<b>10.105</b>	<b>10.711</b>

Fonte: Escritório da Qualidade

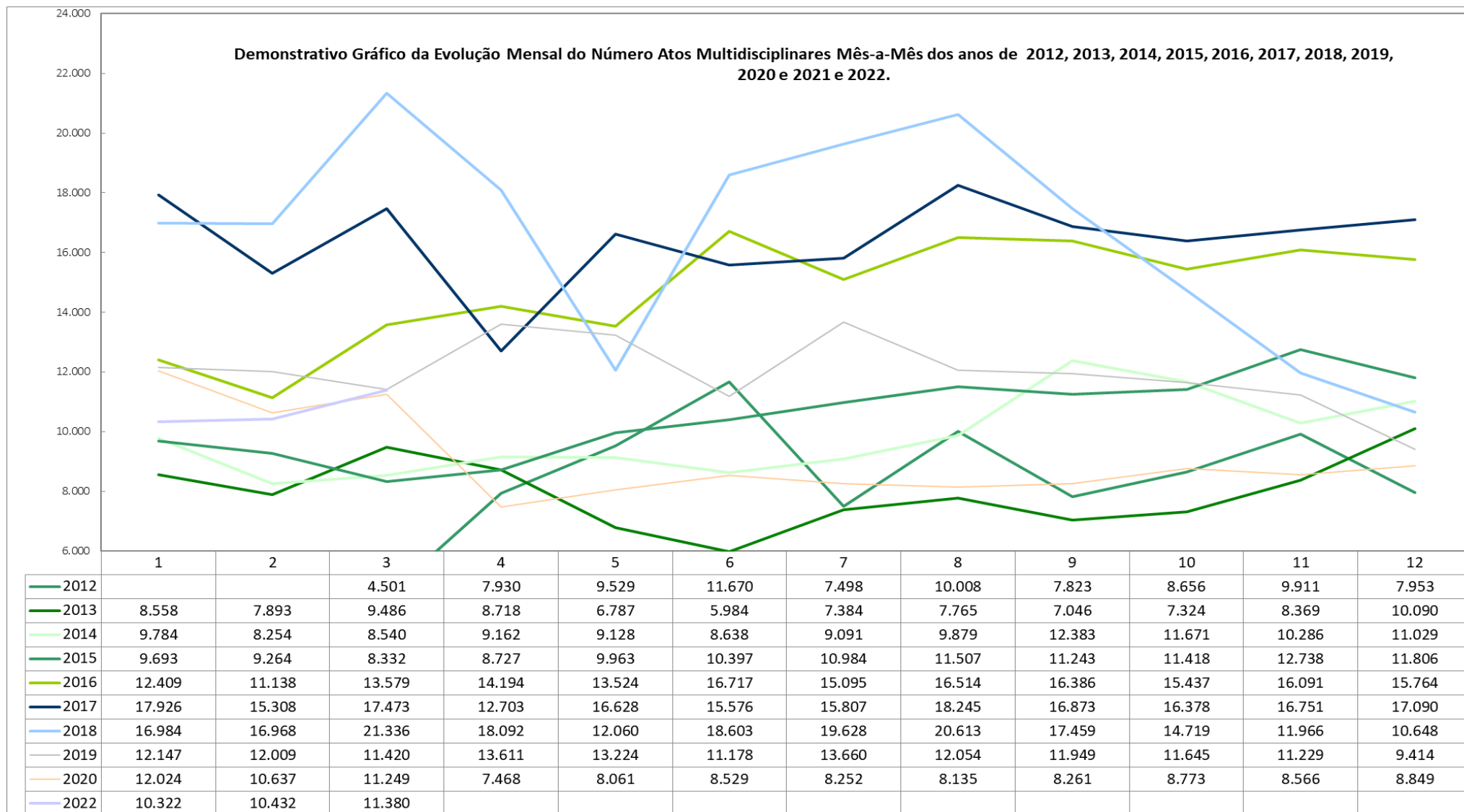

Fonte: Escritório da Qualidade



Produção Mensal de SADT

	2012	2013	2014	2015	2016	2017	2018	2019	2020	2021	2022
<b>Jan</b>		19.935	28.161	22.443	20.808	23.823	31.507	24.420	29.904	30.369	32.186
<b>Fev</b>		17.846	22.621	18.779	17.766	25.791	30.142	21.384	29.210	29.268	30.762
<b>Mar</b>	8.282	20.759	24.065	24.011	22.797	22.326	31.360	24.644	31.965	25.350	32.107
<b>Abr</b>	16.374	20.897	23.611	23.416	24.477	29.101	32.718	28.345	27.687	36.301	
<b>Mai</b>	16.931	22.155	22.529	25.588	23.743	25.225	32.934	29.355	28.910	35.037	
<b>Jun</b>	17.597	21.825	22.633	25.140	25.141	32.830	31.123	28.786	30.094	35.197	
<b>Jul</b>	17.371	21.094	22.728	25.862	26.136	24.233	32.431	33.344	28.578	33.774	
<b>Ago</b>	21.310	21.464	23.431	27.703	28.968	37.094	35.789	32.306	28.303	35.279	
<b>Set</b>	20.114	18.985	21.426	23.321	27.506	28.027	32.441	33.266	27.619	32.166	
<b>Out</b>	20.153	20.671	21.128	23.934	33.268	29.806	26.919	29.040	26.251	34.683	
<b>Nov</b>	17.739	20.819	24.033	22.545	27.287	28.858	19.552	29.264	28.201	32.624	
<b>Dez</b>	19.513	24.664	23.629	21.651	25.821	29.905	23.069	30.388	28.700	32.666	
<b>TOTAL</b>	<b>175.384</b>	<b>251.114</b>	<b>279.995</b>	<b>284.393</b>	<b>303.718</b>	<b>337.019</b>	<b>359.985</b>	<b>344.542</b>	<b>345.422</b>	<b>392.714</b>	<b>95.055</b>
<b>Média</b>	<b>18.461</b>	<b>20.926</b>	<b>23.333</b>	<b>23.699</b>	<b>25.310</b>	<b>28.085</b>	<b>29.999</b>	<b>28.712</b>	<b>28.785</b>	<b>32.726</b>	<b>31.685</b>



**Demonstrativo Gráfico da Evolução Mensal do Número de SADT Mês-a-Mês dos anos de 2012, 2013, 2014, 2015, 2016, 2017, 2018, 2019, 2020 e 2021 e 2022.**

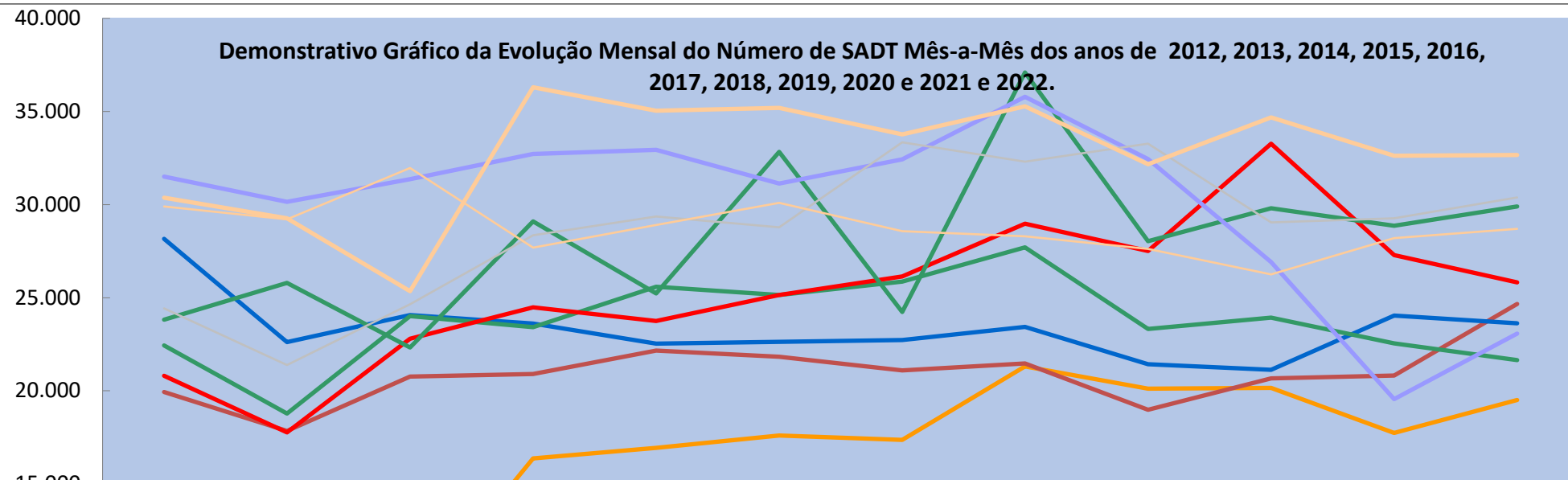

	Jan	Fev	Mar	Abr	Mai	Jun	Jul	Ago	Set	Out	Nov	Dez
2012			8.282	16.374	16.931	17.597	17.371	21.310	20.114	20.153	17.739	19.513
2013	19.935	17.846	20.759	20.897	22.155	21.825	21.094	21.464	18.985	20.671	20.819	24.664
2014	28.161	22.621	24.065	23.611	22.529	22.633	22.728	23.431	21.426	21.128	24.033	23.629
2015	22.443	18.779	24.011	23.416	25.588	25.140	25.862	27.703	23.321	23.934	22.545	21.651
2016	20.808	17.766	22.797	24.477	23.743	25.141	26.136	28.968	27.506	33.268	27.287	25.821
2017	23.823	25.791	22.326	29.101	25.225	32.830	24.233	37.094	28.027	29.806	28.858	29.905
2018	31.507	30.142	31.360	32.718	32.934	31.123	32.431	35.789	32.441	26.919	19.552	23.069
2019	24.420	21.384	24.644	28.345	29.355	28.786	33.344	32.306	33.266	29.040	29.264	30.388
2020	29.904	29.210	31.965	27.687	28.910	30.094	28.578	28.303	27.619	26.251	28.201	28.700
2021	30.369	29.268	25.350	36.301	35.037	35.197	33.774	35.279	32.166	34.683	32.624	32.666

**Produção Mensal de Cirurgias**

	2012	2013	2014	2015	2016	2017	2018	2019	2020	2021	2022
Jan		348	302	276	415	454	520	573	595	550	344
Fev		308	305	280	356	438	478	597	518	659	390
Mar	184	412	323	436	488	521	546	598	550	418	689
Abr	328	466	328	413	422	468	564	707	242	316	
Mai	357	355	322	498	428	590	634	718	300	355	
Jun	353	367	298	490	470	526	576	582	296	422	
Jul	383	410	311	537	426	507	651	736	282	518	
Ago	450	420	329	539	562	555	663	811	285	625	
Set	364	331	353	502	488	501	588	700	307	618	
Out	420	338	390	489	416	505	563	705	329	578	
Nov	389	311	379	482	481	526	505	653	411	544	
Dez	303	250	340	325	439	476	437	511	425	462	
<b>TOTAL</b>	<b>3.531</b>	<b>4.316</b>	<b>3.980</b>	<b>5.267</b>	<b>5.391</b>	<b>6.067</b>	<b>6.725</b>	<b>7.891</b>	<b>4.540</b>	<b>6.065</b>	<b>1.423</b>
<b>Média</b>	<b>372</b>	<b>360</b>	<b>332</b>	<b>439</b>	<b>449</b>	<b>506</b>	<b>560</b>	<b>658</b>	<b>378</b>	<b>505</b>	<b>474</b>

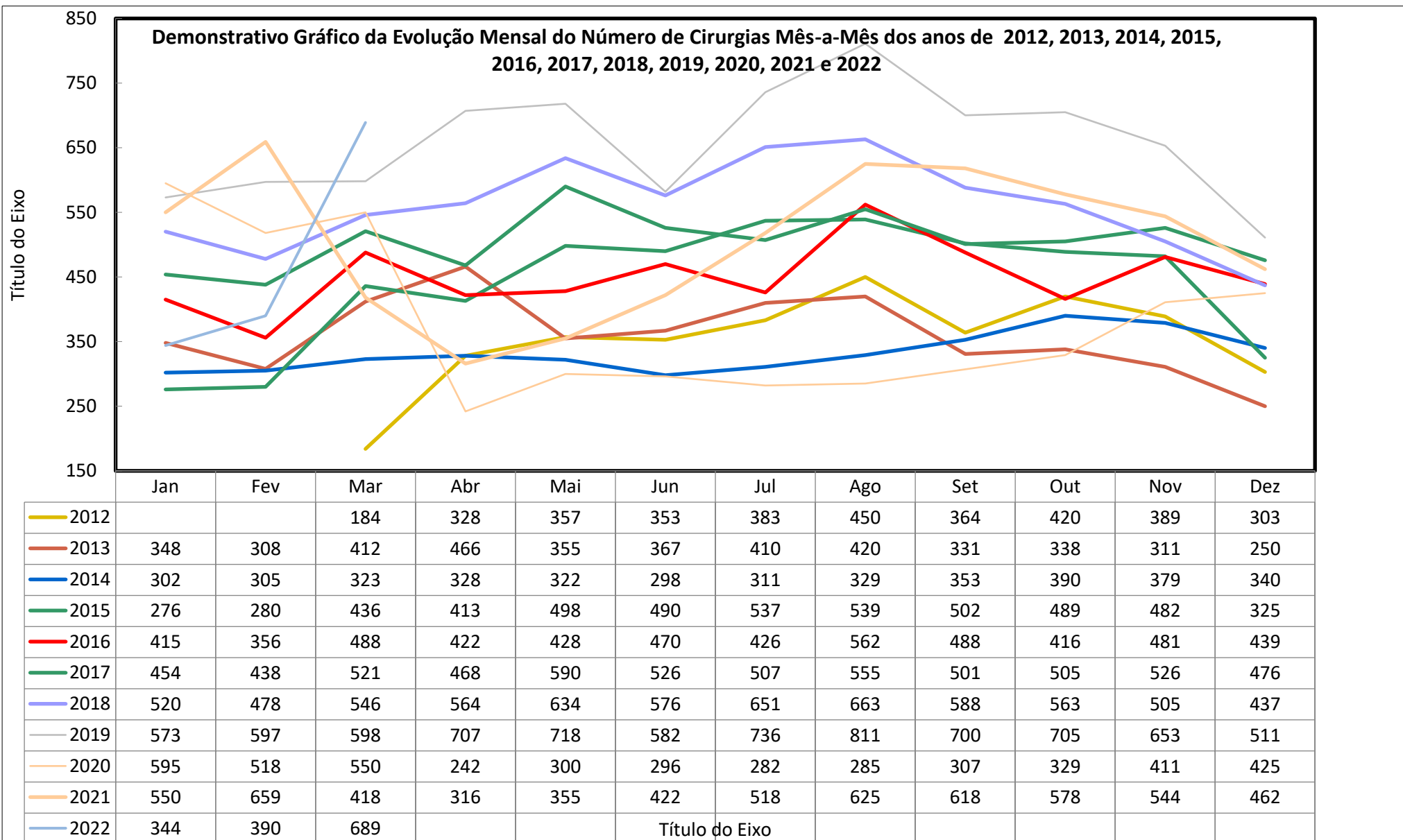

Fonte: Escritório da Qualidade

**Produção Mensal de Internações**

	2012	2013	2014	2015	2016	2017	2018	2019	2020	2021	2022
Jan		472	571	476	552	631	738	862	811	736	557
Fev		460	630	490	439	608	606	730	668	835	571
Mar	436	594	577	529	522	676	725	763	679	506	713
Abr	431	658	593	438	669	637	793	883	394	487	
Mai	459	673	584	722	628	763	796	867	442	459	
Jun	482	680	529	630	604	639	791	785	422	573	
Jul	475	599	549	593	646	726	826	913	406	670	
Ago	587	690	563	584	698	694	840	980	411	773	
Set	517	572	582	580	646	692	758	864	401	751	
Out	572	535	607	695	636	730	720	844	429	782	
Nov	546	593	555	689	655	701	590	820	563	692	
Dez	542	675	548	499	597	673	651	710	507	619	
<b>TOTAL</b>	<b>5.047</b>	<b>7.201</b>	<b>6.888</b>	<b>6.925</b>	<b>7.292</b>	<b>8.170</b>	<b>8.834</b>	<b>10.021</b>	<b>6.133</b>	<b>7.883</b>	<b>1.841</b>
<b>Média</b>	<b>505</b>	<b>600</b>	<b>574</b>	<b>577</b>	<b>608</b>	<b>681</b>	<b>736</b>	<b>835</b>	<b>511</b>	<b>657</b>	<b>614</b>

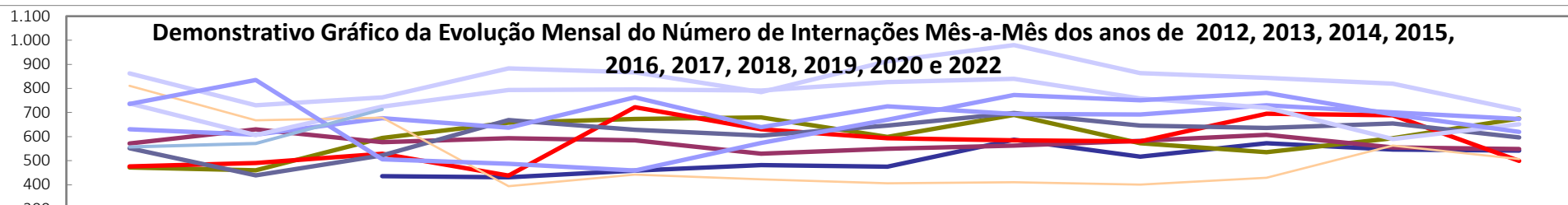

	Jan	Fev	Mar	Abr	Mai	Jun	Jul	Ago	Set	Out	Nov	Dez
2012			436	431	459	482	475	587	517	572	546	542
2013	472	460	594	658	673	680	599	690	572	535	593	675
2014	571	630	577	593	584	529	549	563	582	607	555	548
2015	476	490	529	438	722	630	593	584	580	695	689	499
2016	552	439	522	669	628	604	646	698	646	636	655	597
2017	631	608	676	637	763	639	726	694	692	730	701	673
2018	738	606	725	793	796	791	826	840	758	720	590	651
2019	862	730	763	883	867	785	913	980	864	844	820	710
2020	811	668	679	394	442	422	406	411	401	429	563	507
2021	736	835	506	487	459	573	670	773	751	782	692	619
2022	557	571	713									

**Produção Mensal de Saídas Hospitalares**

	2016	2017	2018	2019	2020	2021	2022
<b>Jan</b>		553	670	819	765	711	543
<b>Fev</b>		632	593	689	686	796	571
<b>Mar</b>	515	652	766	782	702	519	739
<b>Abr</b>	566	651	788	863	384	469	
<b>Mai</b>	534	697	771	867	450	477	
<b>Jun</b>	581	671	763	782	403	558	
<b>Jul</b>	633	698	797	892	431	698	
<b>Ago</b>	683	676	823	981	399	761	
<b>Set</b>	640	689	751	836	413	774	
<b>Out</b>	622	672	704	838	467	774	
<b>Nov</b>	620	691	586	852	518	810	
<b>Dez</b>	654	728	698	732	564	660	
<b>TOTAL</b>	<b>6.048</b>	<b>8.010</b>	<b>8.710</b>	<b>9.933</b>	<b>6.182</b>	<b>8.007</b>	<b>1.853</b>
<b>Média</b>	<b>605</b>	<b>668</b>	<b>726</b>	<b>828</b>	<b>515</b>	<b>667</b>	<b>618</b>



**Demonstrativo Gráfico da Evolução Mensal do Número de Saídas Mês-a-Mês dos anos de 2016, 2017, 2018, 2019, 2020 e 2021 e 2022.**

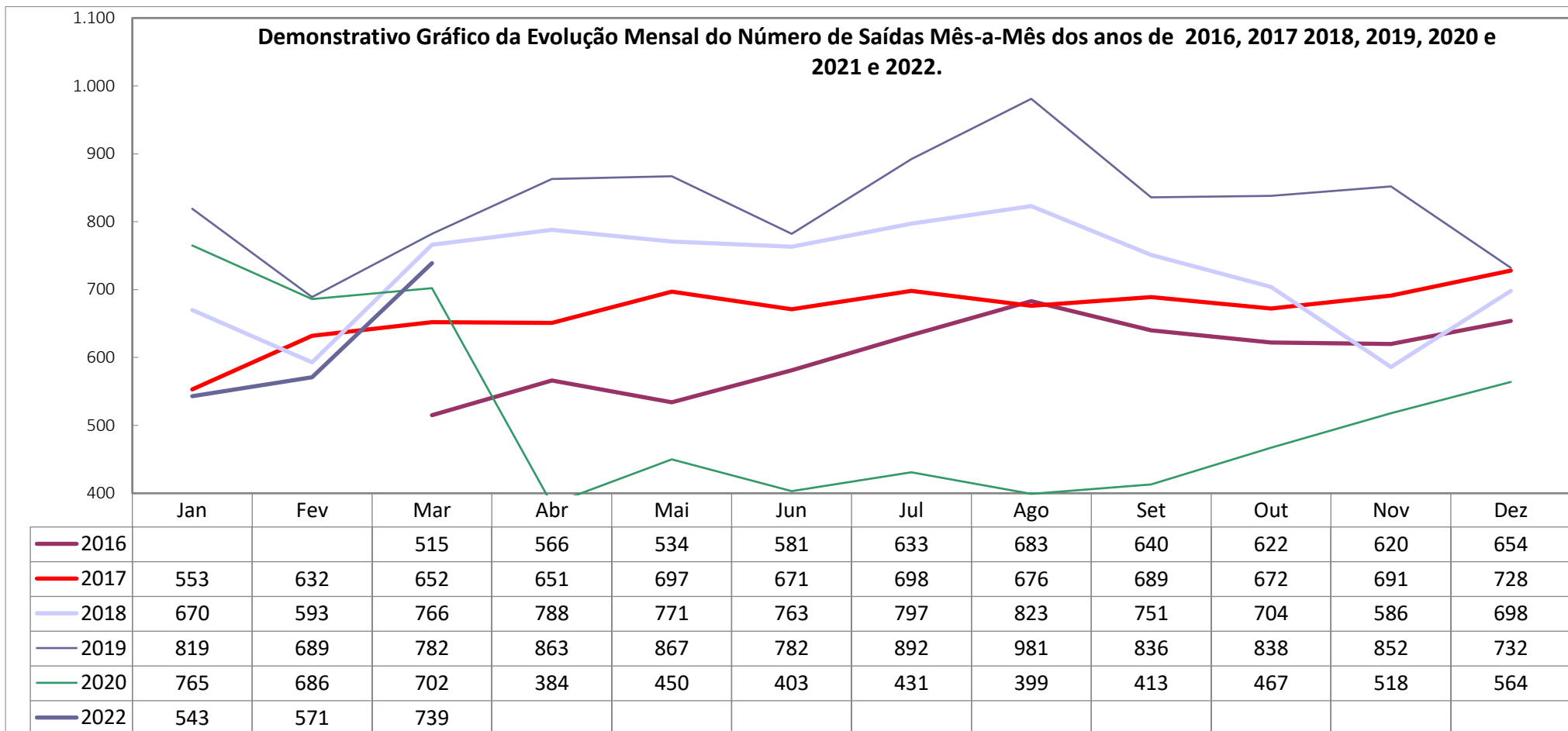



**Produção Ambulatorial - CEAD**

	<b>2018</b>	<b>2019</b>	<b>2020</b>	<b>2021</b>	<b>2022</b>
<b>Jan</b>		1.752	1.285	1.636	1.627
<b>Fev</b>		1.968	1.551	1.412	1.419
<b>Mar</b>		1.554	1.426	1.168	1.951
<b>Abr</b>		2.188	386	621	
<b>Mai</b>		2.054	572	956	
<b>Jun</b>		2.115	945	859	
<b>Jul</b>	491	1.873	821	643	
<b>Ago</b>	908	1.918	849	651	
<b>Set</b>	1.161	1.706	837	1.144	
<b>Out</b>	1.854	1.637	2.097	1.410	
<b>Nov</b>	1.687	1.748	1.059	2.157	
<b>Dez</b>	1.738	1.495	1.096	1.678	
<b>TOTAL</b>	<b>7.839</b>	<b>22.008</b>	<b>12.924</b>	<b>14.335</b>	<b>4.997</b>
<b>Média</b>	<b>1.307</b>	<b>1.834</b>	<b>1.077</b>	<b>1.195</b>	<b>1.666</b>



**Demonstrativo Gráfico da Evolução Mensal do Número de Consultas Ambulatoriais - CEAD Mês-a-Mês 2018, 2019, 2020, 2021 e 2022**

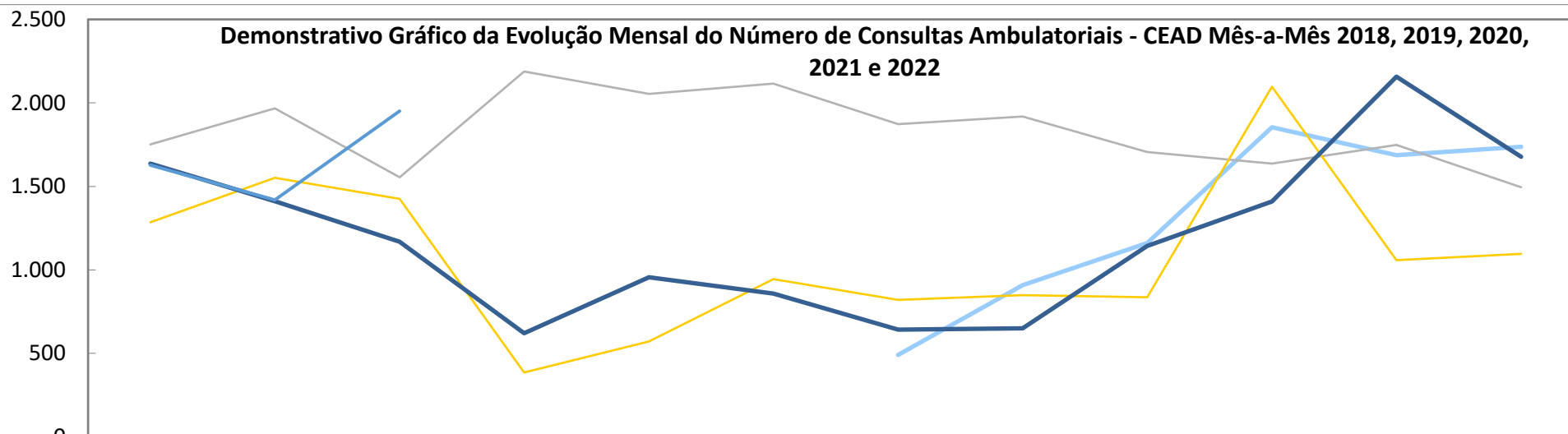

	Jan	Fev	Mar	Abr	Mai	Jun	Jul	Ago	Set	Out	Nov	Dez
2018							491	908	1.161	1.854	1.687	1.738
2019	1.752	1.968	1.554	2.188	2.054	2.115	1.873	1.918	1.706	1.637	1.748	1.495
2020	1.285	1.551	1.426	386	572	945	821	849	837	2.097	1.059	1.096
2021	1.636	1.412	1.168	621	956	859	643	651	1.144	1.410	2.157	1.678
2022	1.627	1.419	1.951									



## Produção Mensal de Transplantes Renais

	2017	2018	2019	2020	2021	2022
<b>Jan</b>	0	8	7	15	3	2
<b>Fev</b>	0	13	11	7	10	10
<b>Mar</b>	13	8	13	25	3	9
<b>Abr</b>	8	9	13	4	13	
<b>Mai</b>	4	12	13	15	5	
<b>Jun</b>	9	18	9	15	10	
<b>Jul</b>	10	15	0	12	11	
<b>Ago</b>	11	10	23	14	6	
<b>Set</b>	6	10	17	9	6	
<b>Out</b>	3	10	25	9	10	
<b>Nov</b>	14	13	29	16	10	
<b>Dez</b>	5	5	6	11	10	
<b>TOTAL</b>	<b>83</b>	<b>131</b>	<b>166</b>	<b>152</b>	<b>97</b>	<b>21</b>
<b>Média</b>	<b>7</b>	<b>11</b>	<b>14</b>	<b>13</b>	<b>8</b>	<b>7</b>



**Demonstrativo Gráfico da Evolução Mensal do Número de Transplantes Renais Mês-a-Mês dos anos de 2017, 2018, 2019, 2020, 2021 e 2022**

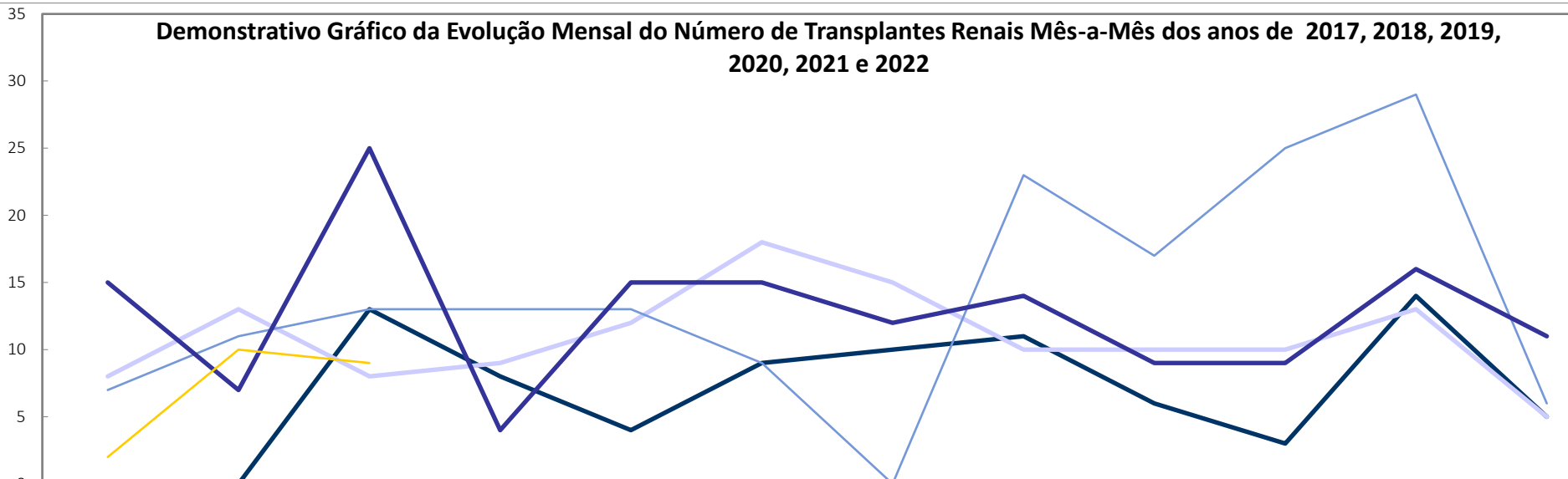

	Jan	Fev	Mar	Abr	Mai	Jun	Jul	Ago	Set	Out	Nov	Dez
2017	0	0	13	8	4	9	10	11	6	3	14	5
2018	8	13	8	9	12	18	15	10	10	10	13	5
2019	7	11	13	13	13	9	0	23	17	25	29	6
2020	15	7	25	4	15	15	12	14	9	9	16	11
2022	2	10	9									

**Produção Mensal de Transplantes Hepáticos**

	<b>2018</b>	<b>2019</b>	<b>2020</b>	<b>2021</b>	<b>2022</b>
<b>Jan</b>	0	0	1	2	0
<b>Fev</b>	0	1	0	0	1
<b>Mar</b>	0	1	0	1	0
<b>Abr</b>	0	0	0	2	
<b>Mai</b>	0	0	2	1	
<b>Jun</b>	0	2	0	1	
<b>Jul</b>	1	0	1	1	
<b>Ago</b>	0	2	2	1	
<b>Set</b>	0	0	1	1	
<b>Out</b>	0	0	2	1	
<b>Nov</b>	1	0	0	0	
<b>Dez</b>	3	0	1	1	
<b>TOTAL</b>	<b>5</b>	<b>6</b>	<b>10</b>	<b>12</b>	<b>1</b>
<b>Média</b>	<b>0</b>	<b>1</b>	<b>1</b>	<b>1</b>	<b>0</b>



**Demonstrativo Gráfico da Evolução Mensal do Número de Transplantes Hepáticos Mês-a-Mês 2018, 2019, 2020, 2021 e 2022**

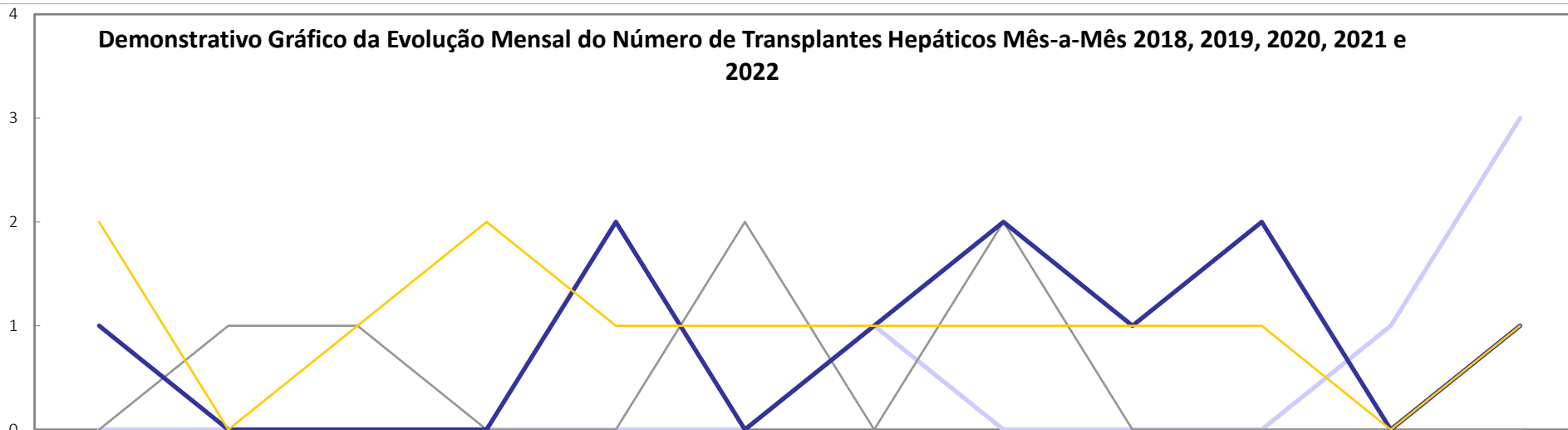

	Jan	Fev	Mar	Abr	Mai	Jun	Jul	Ago	Set	Out	Nov	Dez
— 2018	0	0	0	0	0	0	1	0	0	0	1	3
— 2019	0	1	1	0	0	2	0	2	0	0	0	0
— 2020	1	0	0	0	2	0	1	2	1	2	0	1
— 2021	2	0	1	2	1	1	1	1	1	1	0	1

**Programas e Serviços Multidisciplinares**

	01/22		02/22		03/22	
	Número de Consultas	Número de Cirurgias	Número de Consultas	Número de Cirurgias	Número de Consultas	Número de Cirurgias
<b>Projeto Transexualizador Hospitalar</b>	<b>144</b>	<b>2</b>	<b>152</b>	<b>2</b>	<b>185</b>	<b>4</b>

Fonte: Escritório da Qualidade

Serviço de Atenção aos Pacientes Portadores de Hérnias Abdominais Complexas	<b>24</b>	2	<b>21</b>	6	<b>19</b>	7
Serviço de Transplantes Renais	<b>389</b>	2	<b>459</b>	10	<b>497</b>	9
Serviço de Atenção Ambulatorial Hospitalar Portadores de Doenças Raras	<b>17</b>	0	<b>21</b>	0	<b>10</b>	0
Serviço Ambulatorial em Reabilitação Cardíaca	<b>131</b>	0	<b>372</b>	0	<b>504</b>	0
Atendimento do PCCO	<b>519</b>	1	<b>409</b>	3	<b>690</b>	4
Atendimento de Cirúrgias Metabólicas	<b>108</b>	3	<b>108</b>	1	<b>89</b>	4
NOIS	<b>116</b>	0	<b>185</b>	0	<b>188</b>	0
Programa Pé diabético	<b>143</b>	0	<b>103</b>	0	<b>271</b>	0
Serviço de Transplantes Hepáticos	<b>29</b>	0	<b>23</b>	1	<b>30</b>	0

  
**Kássylla Ferreira dos Santos**  
Enfermeira – Coren-GO 537619  
Escritório da Qualidade  
Hospital Estadual Dr Alberto Rassi – HGG